

# **LA EMPRESA INTELIGENTE:** Productividad y Crecimiento

**Basado en IA**

# TABLA DE CONTENIDOS

- 1** **INTRODUCCIÓN:** El Imperativo de la Eficiencia
- 2** **CAPÍTULO 1:** El Estándar de la IA: Productividad Exponencial
- 3** **CAPÍTULO 2:** Captación Autónoma: Cero Leads Perdidos
- 4** **CAPÍTULO 3:** Nutrición Inteligente: El Valor del Seguimiento
- 5** **Capítulo 3:** El Resurgir del Email Marketing
- 6** **CAPÍTULO 4:** Email Marketing: Comunicación de Alto Impacto
- 7** **CAPÍTULO 5:** SMS Marketing: Inmediatez y Respuesta Directa
- 8** **CAPÍTULO 6:** Redes Sociales y Reputación: El Algoritmo de la Confianza
- 9** **CAPÍTULO 7:** Campañas de Marketing: Estrategia y Ejecución
- 10** **CAPÍTULO 8:** Agendas Blindadas: Optimización de Recursos
- 11** **CAPÍTULO 9:** Datos y CRM: La Inteligencia del Negocio
- 12** **CAPÍTULO 10:** Transformación Lince: Tu Empresa al Siguiente Nivel

# INTRODUCCIÓN: El Imperativo de la Eficiencia

Durante años, el marketing se centró exclusivamente en la visibilidad. Como exploramos en nuestras investigaciones previas sobre el mercado digital, estar en internet bastaba para destacar. Pero las reglas del juego han cambiado. En el escenario actual, la visibilidad es barata, pero la **eficiencia operativa** es el activo más escaso y valioso.

En 2026, la empresa que no automatiza su inteligencia operativa está condenada a ser devorada por la lentitud. El problema de los negocios modernos no es solo atraer prospectos, sino procesarlos con precisión, nutrirlos con relevancia y cerrarlos con rapidez.

Este libro no es un manual de marketing tradicional; es un manifiesto para la era de la **automatización autónoma**. A través de estas páginas, descubrirás cómo transformar tu organización en una entidad que no depende de la intensidad del esfuerzo humano, sino de la robustez de sus sistemas. Utilizando la infraestructura de **GoHighLevel** como soporte maestro, te guiaremos en el camino hacia la construcción de una empresa que trabaja para ti y no al revés.

Bienvenido a la era de la productividad exponencial.

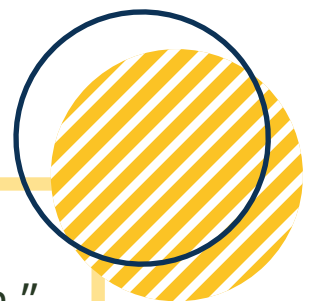

“El éxito no se encuentra solo en vender...  
Se trata de guiar al cliente hacia su decisión.”

**Roman Novoa, Lince Digital Marketing**

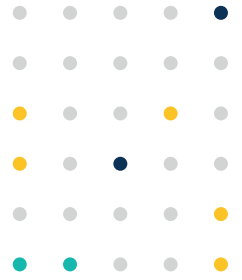

# CAPÍTULO 1: EL ESTÁNDAR DE LA IA: LA ERA DE LA AUTOMATIZACIÓN

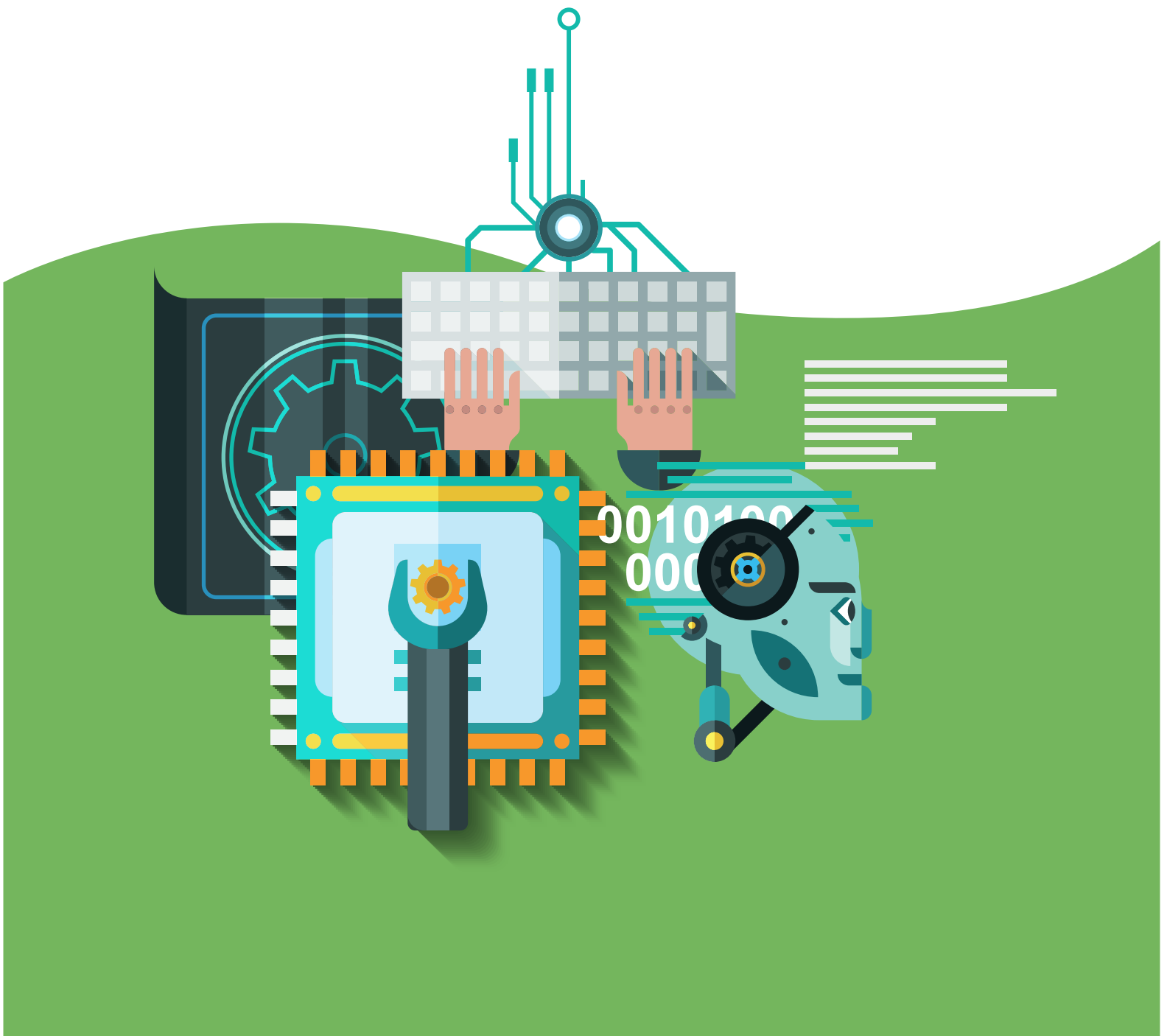

## Capítulo 1

# MARKETING IMPULSADO POR IA LA ERA DE LA AUTOMATIZACIÓN

En la próxima década, la línea que dividirá a las empresas líderes de aquellas que luchan por **sobrevivir no será el tamaño de su presupuesto**, sino la eficiencia de su infraestructura tecnológica. Hemos entrado en una era en la que la gestión manual es el enemigo número uno del crecimiento y en la que él "siempre lo hemos hecho así" es una sentencia de obsolescencia.

## La Reinención del Trabajo

Históricamente, el crecimiento empresarial estaba atado linealmente a la contratación de personal: para duplicar los resultados, debías duplicar tu equipo y, con ello, tus costos y las complicaciones operativas. La inteligencia artificial rompe con esta limitación por primera vez en la historia.

La **Empresa Inteligente** no busca reemplazar al ser humano, sino liberarlo. El nuevo estándar de productividad exige que el talento humano se enfoque exclusivamente en la **estrategia, la creatividad y el cierre de negocios de alto nivel**, delegando la operatividad diaria, el procesamiento de datos y las tareas repetitivas en sistemas autónomos. No se trata de trabajar más horas, sino de hacer que cada hora produzca resultados exponenciales mediante el apalancamiento tecnológico.

# GoHighLevel: El Soporte Maestro

Para alcanzar este nivel de eficiencia, en **Lince Digital Marketing** hemos seleccionado **GoHighLevel** como el motor central de nuestra arquitectura de automatización. No es simplemente una herramienta de gestión; es el cerebro operativo que permite:

- **Centralización Radical:** Unificar todos los canales de comunicación en una única interfaz inteligente para eliminar la pérdida de información y el desorden digital.
- **Escalabilidad sin Fricción:** Ejecutar procesos complejos de seguimiento y ventas de forma simultánea para miles de contactos sin degradar la calidad de la atención.
- **Decisiones Basadas en Inteligencia:** Sustituir la intuición por métricas en tiempo real que indican exactamente dónde se encuentra el retorno de la inversión en tu negocio.

Adoptar este estándar no es una opción para el futuro; es el requisito indispensable para liderar un mercado que ya no perdona la lentitud.

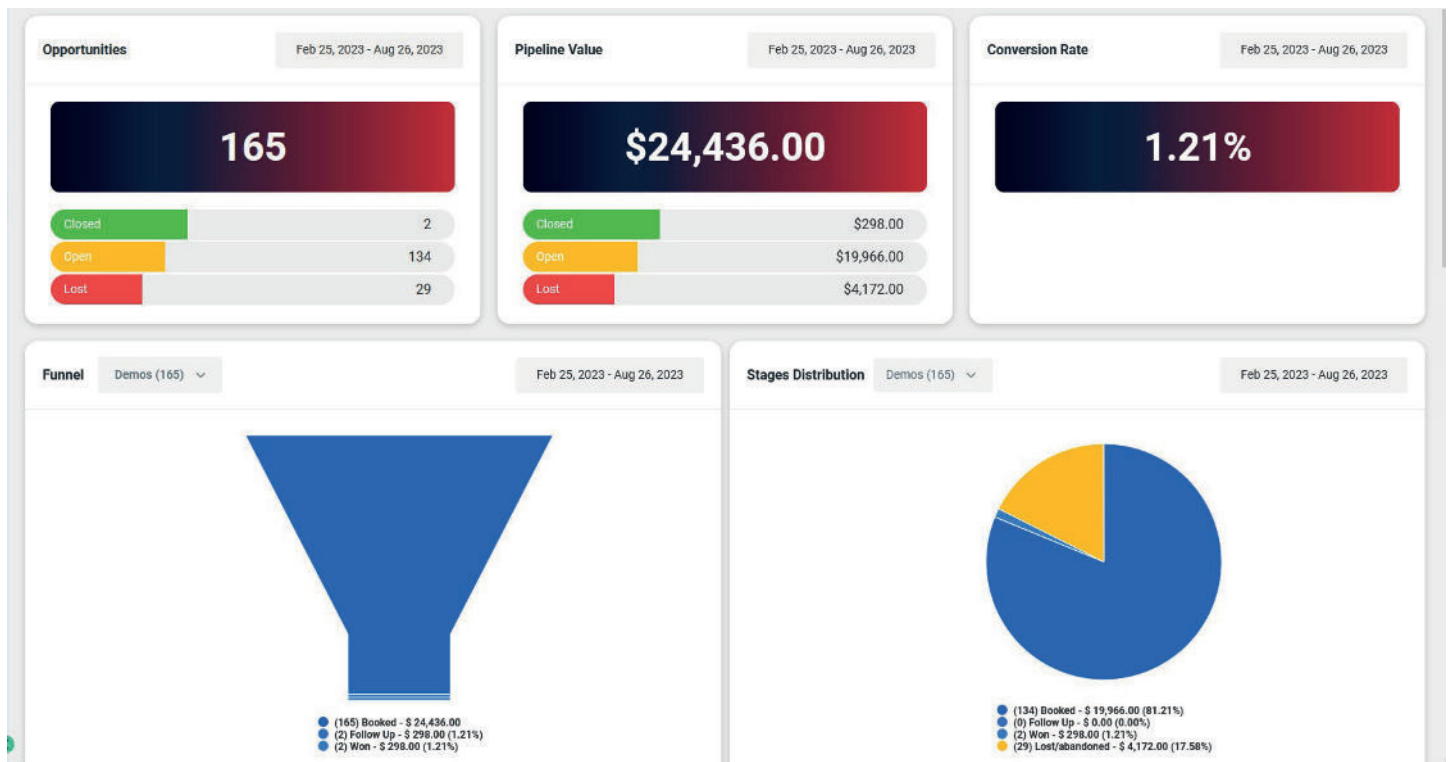

## CAPÍTULO 2: CAPTACIÓN AUTÓNOMA: CERO LEADS PERDIDOS

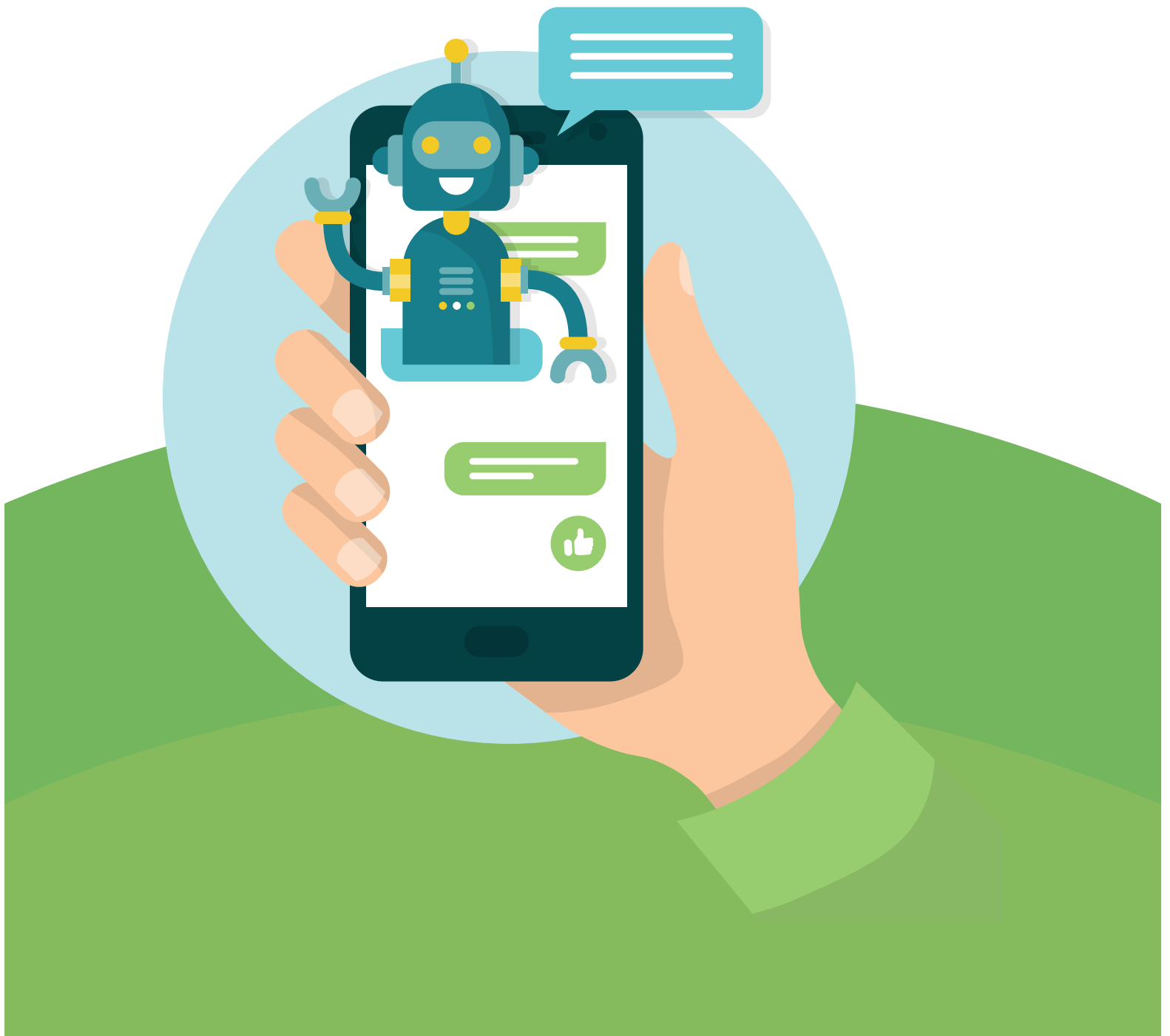

## Capítulo 2

### CAPTACIÓN AUTÓNOMA: CERO LEADS PERDIDOS

En nuestras investigaciones previas sobre el comportamiento del consumidor digital, siempre hemos enfatizado un dato clave: el 70% de las ventas se pierden por falta de seguimiento inmediato. El prospecto moderno tiene un lapso de **atención de apenas segundos**. Si un cliente potencial escribe a tu empresa y no recibe una respuesta relevante de inmediato, su siguiente paso será contactar a tu competencia. En la era de la IA, quien responde primero y con mayor precisión gana.

### El fin de la dependencia humana

El cuello de botella histórico de las empresas ha sido la dependencia del factor humano en la captación inicial. Las recepcionistas tienen horarios, los vendedores se distraen y el cansancio genera errores. La Captación Autónoma **elimina este punto ciego de forma permanente**.

Un sistema de captación basado en IA no es un simple mensaje de respuesta automática; es un protocolo de inteligencia que valida el interés del cliente, califica su perfil y actúa en consecuencia, todo ello mientras **tu equipo descansa** o se enfoca en tareas de mayor impacto

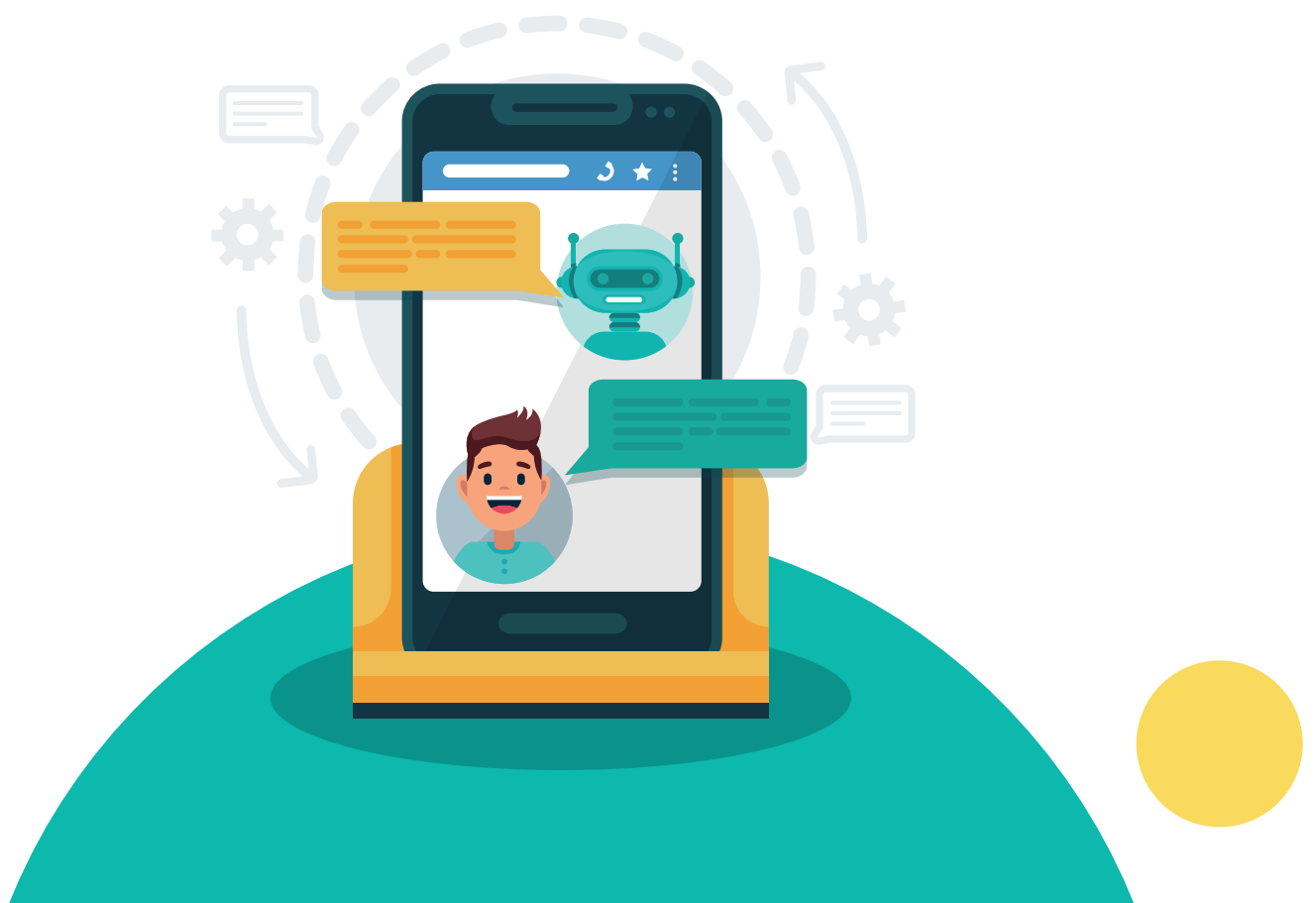

## La Ingeniería detrás del Lead

Utilizando la infraestructura de Go High Level, transformamos tu proceso de captación en una maquinaria de precisión quirúrgica:

- **Workflows de Respuesta Instantánea:** Mediante disparadores inteligentes (Triggers), el sistema detecta la entrada de un lead desde Facebook, Instagram, Google o tu sitio web e inicia una conversación personalizada vía SMS o email en menos de 30 segundos.
- **Omnicanalidad Unificada:** No importa por dónde llegue el cliente; toda la información se centraliza en el CRM, lo que permite que la IA mantenga coherencia total en la comunicación.

La Empresa Inteligente no espera a que su equipo llegue a la oficina para empezar a vender; su sistema ya ha calificado al prospecto y ha agendado la oportunidad antes de que comience la jornada laboral.

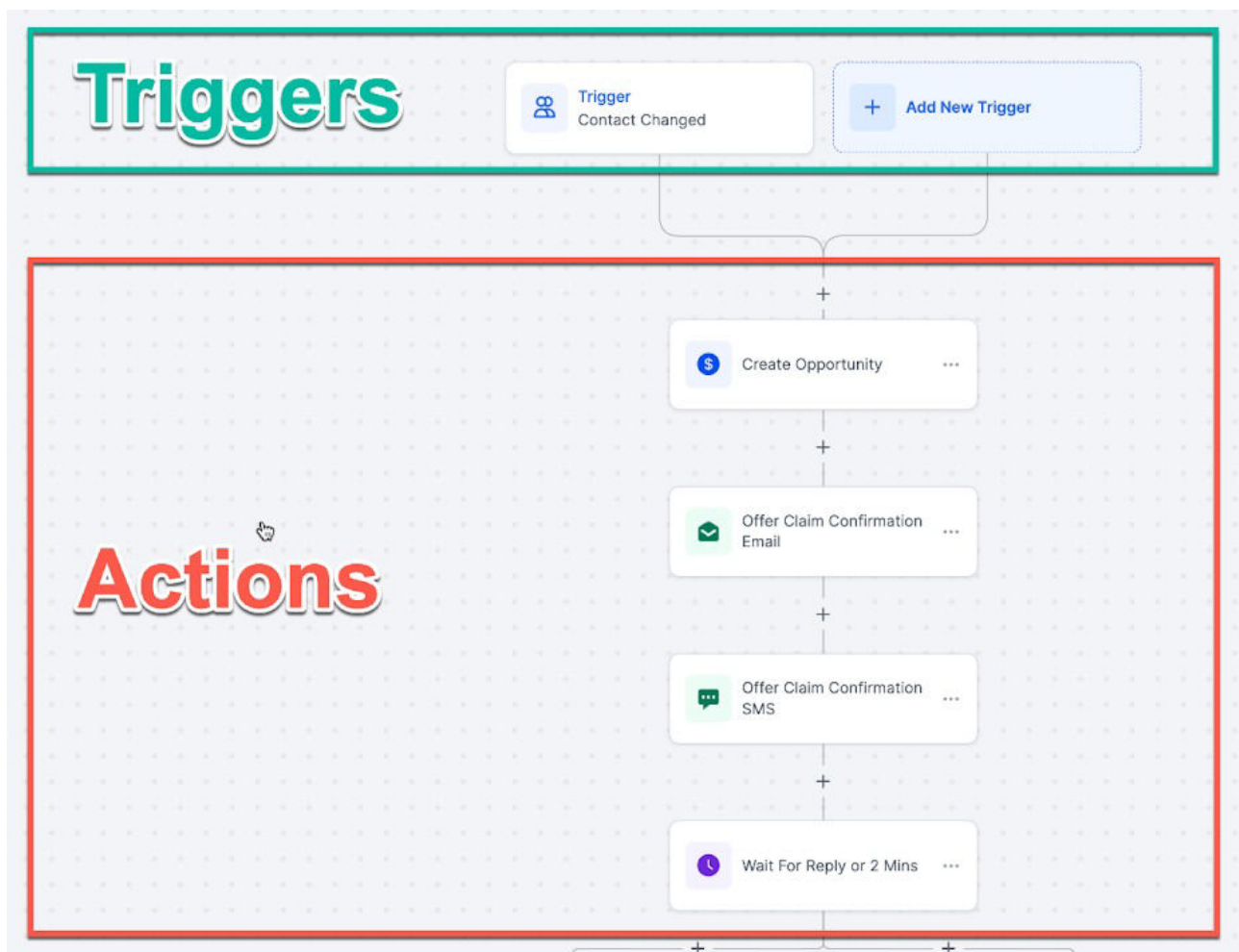

## CAPÍTULO 3:

# NUTRICIÓN INTELIGENTE: EL VALOR DEL SEGUIMIENTO

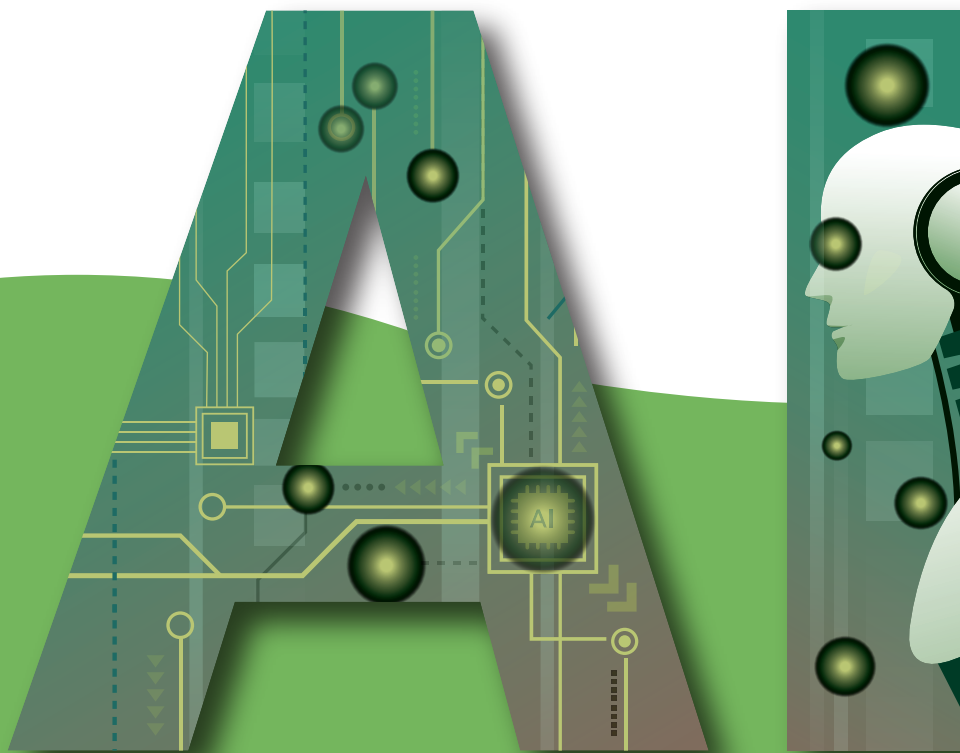

## Capítulo 3:

### NUTRICIÓN INTELIGENTE: EL VALOR DEL SEGUIMIENTO

Un error común en el marketing tradicional es creer que la venta termina si el cliente no compra en el primer contacto. Las estadísticas demuestran lo contrario: el 80% de las conversiones ocurren entre el quinto y el duodécimo contacto. Sin embargo, la mayoría de las empresas abandonan al prospecto tras el segundo intento, por falta de recursos o de disciplina. Aquí es donde **la IA y la Nutrición Inteligente marcan la diferencia** entre un negocio estancado y uno que escala.

### Persistencia sin Esfuerzo

La nutrición de prospectos (Lead Nurturing) es el arte de mantenerse presente en la mente del consumidor de forma útil, no invasiva. **Mediante la inteligencia artificial**, podemos educar al cliente, resolver sus dudas frecuentes y derribar sus objeciones de manera automática y personalizada.

En lugar de enviar spam masivo, la Empresa Inteligente entrega valor contextual. Si un cliente **mostró interés en un servicio específico**, el sistema le enviará testimonios, casos de éxito y datos relevantes sobre ese servicio, lo que aumenta la confianza y prepara el terreno para el cierre definitivo.

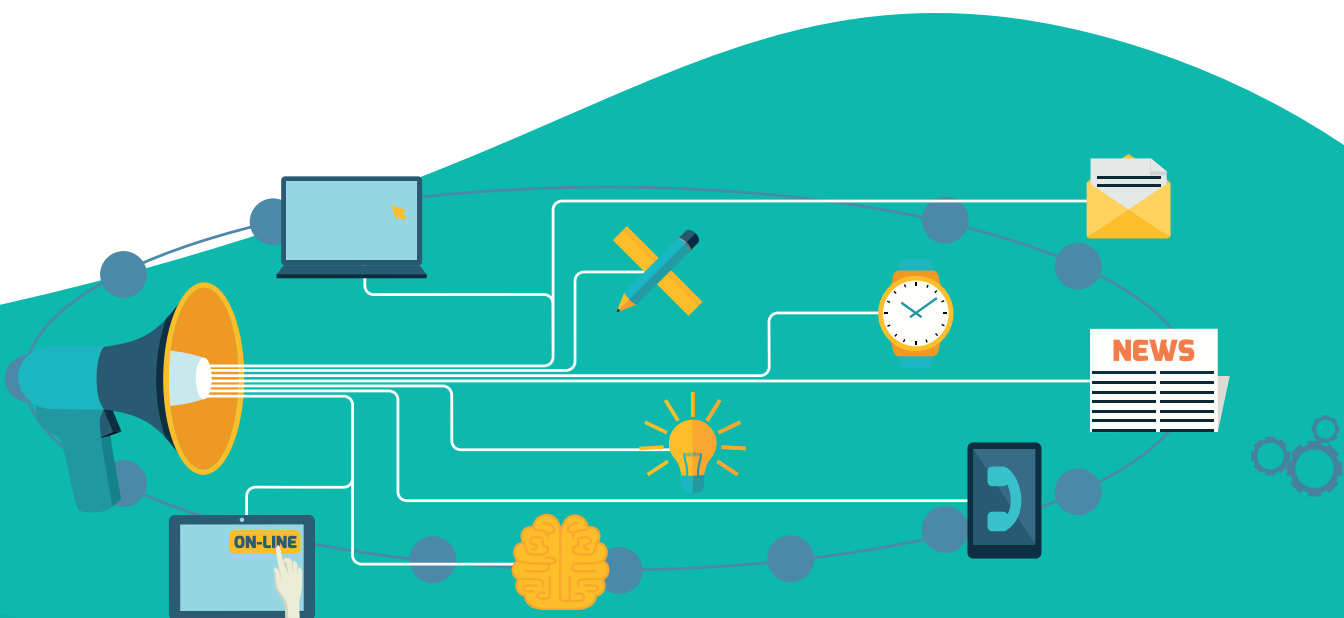

# Automatización del Cuidado al Cliente con GoHighLevel

Gracias a **GoHighLevel**, el seguimiento deja de ser una tarea tediosa para convertirse en un flujo lógico de eventos:

- **Secuencias de Goteo (Drip Campaigns):** Diseñamos flujos de comunicación que se adaptan al comportamiento del usuario. Si el cliente abre un correo pero no hace clic, el sistema envía un refuerzo distinto al día siguiente.
- **Personalización a Escala:** El sistema utiliza datos del CRM para que cada mensaje parezca escrito individualmente para ese cliente, lo que fortalece el vínculo emocional con la marca.

Nutrir es cultivar. Con el soporte maestro de nuestra tecnología, tu empresa cultiva relaciones sólidas en masa, asegurando que, cuando el cliente esté listo para comprar, tú seas la única opción en su mente.

Upload    Map    **3 Details**

A few final details

Import Name  
9\_MAR\_2022\_6\_46\_AM

Create a list of contacts from the import

Advanced >

What do you want to do with contact/s in the .csv file?

Add New and Update Existing Contact Records    Add New Contact Records    Update Existing Contact Records

Find Existing Contacts Based on (Primary)

Email    + Add Second Preference?

Don't update empty values for existing records

Tags

thisisatest X    Add Tags

Add To Workflow/Campaign

Validate emails?

Cancel    Back    Submit

## CAPÍTULO 4:

# EMAIL MARKETING: COMUNICACIÓN DE ALTO IMPACTO

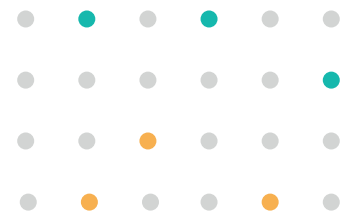

## Capítulo 4:

### EMAIL MARKETING:

## COMUNICACIÓN DE ALTO IMPACTO

A pesar de la aparición constante de nuevas plataformas, el correo electrónico sigue siendo el canal de comunicación con el mayor retorno de la inversión (ROI) en el mundo empresarial. Sin embargo, **el Email Marketing ha evolucionado**: ya no se trata de enviar boletines genéricos a bases de datos frías, sino de entregar el mensaje adecuado a la persona correcta, en el momento exacto de su ciclo de decisión.

### Personalización Dinámica y Autoridad

En la Empresa Inteligente, el email no es spam; es una herramienta de autoridad. **Gracias a la IA**, hoy podemos analizar **el comportamiento de cada contacto** y decidir qué información necesita para avanzar hacia la compra. Ya no enviamos correos masivos con la esperanza de que alguien los abra; enviamos soluciones específicas a los problemas detectados.

Esta estrategia de comunicación permite que tu marca mantenga una presencia constante y profesional, educando a tu audiencia de forma masiva, pero con un **sentido de personalización** que construye una lealtad inquebrantable.

# El Soporte Maestro: Ingeniería de Envío en GoHighLevel

Para que el email marketing sea una herramienta de productividad, debe integrarse en el sistema nervioso de la empresa. **GoHighLevel** transforma este canal mediante:

- **Segmentación Inteligente:** El sistema organiza automáticamente tus contactos según sus interacciones previas, asegurando que el contenido siempre sea relevante.
- **Automatización de Ciclos Mensuales:** Diseñamos secuencias de nutrición a largo plazo que mantienen a la empresa en la mente del cliente durante meses, sin que el equipo de marketing tenga que intervenir manualmente en cada envío.
- **Entregabilidad Optimizada:** La arquitectura de GoHighLevel garantiza que tus correos lleguen a la bandeja de entrada principal, evitando los filtros de promociones o de spam que anulan el esfuerzo de comunicación de las empresas tradicionales.

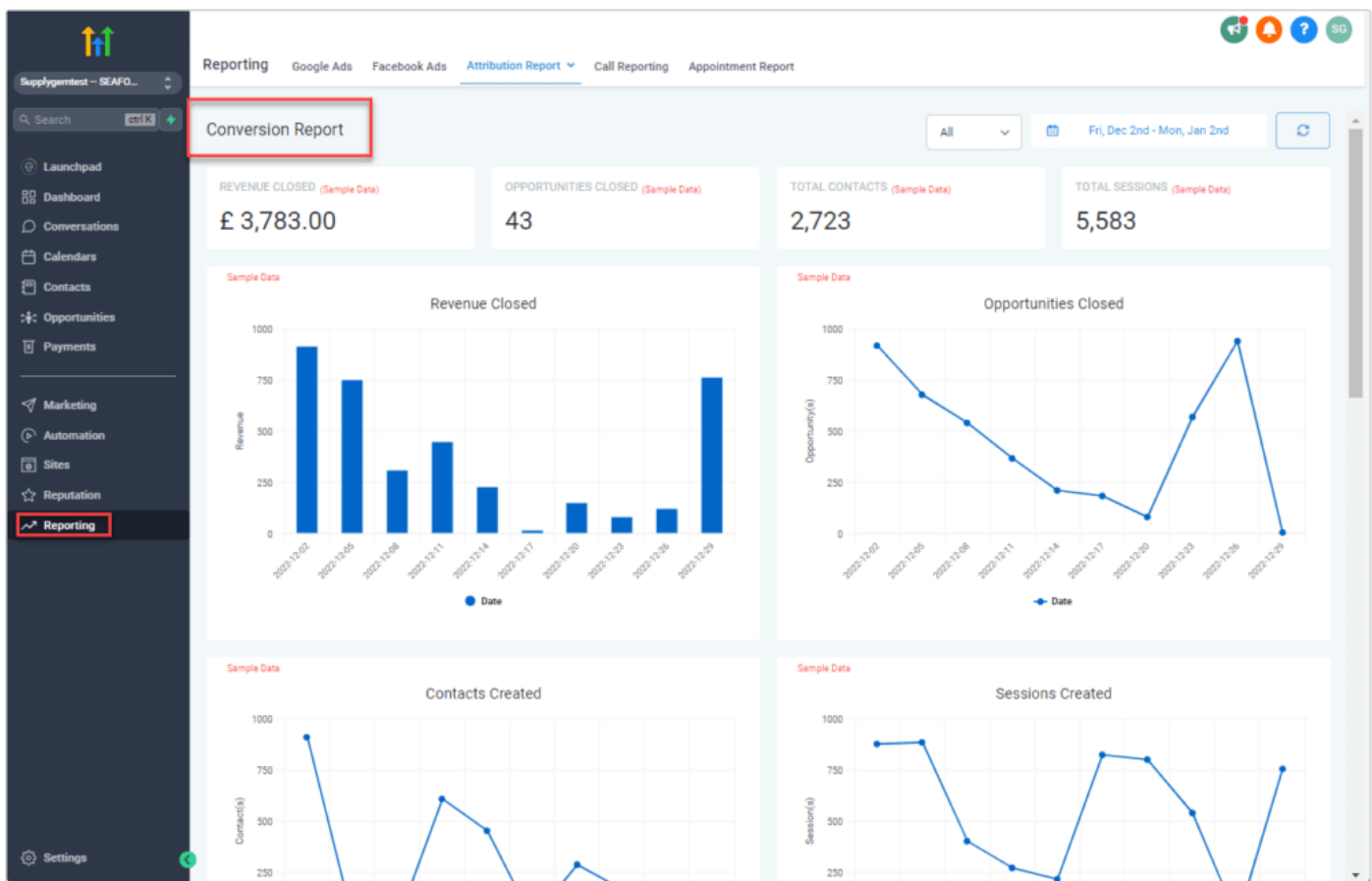

# CAPÍTULO 5:

## SMS MARKETING:

### INMEDIATEZ Y RESPUESTA DIRECTA

## Capítulo 5

### SMS MARKETING:

#### INMEDIATEZ Y RESPUESTA DIRECTA

Si el email es la herramienta para construir autoridad y educación profunda, el **SMS Marketing** es el canal para la acción inmediata. En un mundo saturado de notificaciones, el mensaje de texto directo mantiene una tasa de apertura asombrosa del **98%**, con una velocidad de lectura que suele ser inferior a los tres minutos tras la recepción.

#### El Canal de Máxima Relevancia

La Empresa Inteligente utiliza el **SMS** como un recurso estratégico para comunicaciones críticas. No se trata de saturar al cliente, sino de estar **presente en su bolsillo** para lo que realmente importa: confirmaciones de pago, alertas de seguridad, **ofertas relámpago o recordatorios de citas**.

Este canal reduce drásticamente el ruido comunicativo y permite que la empresa obtenga una respuesta casi instantánea, acelerando los ciclos de venta y optimizando la productividad del equipo comercial, que ya no tiene que perseguir a clientes que "no leen sus correos".

# El Soporte Maestro: Disparadores en GoHighLevel

La potencia del SMS en nuestra infraestructura de **GoHighLevel** reside en su capacidad de respuesta automatizada:

- **Mensajería Bidireccional:** El sistema no solo envía mensajes, sino que también puede procesar respuestas. Si un cliente responde a un SMS, la IA puede calificar la respuesta y ejecutar la siguiente acción en el Workflow.
- **Etiquetas Dinámicas Personalizadas:** Cada SMS enviado por GoHighLevel incluye datos específicos del cliente (como su nombre o la hora exacta de su cita), lo que elimina la frialdad del mensaje automático y genera un vínculo de confianza inmediato.
- **Alertas de Proximidad:** Configuramos disparadores que actúan según la ubicación temporal o el estado del embudo de ventas del cliente, lo que asegura una tasa de respuesta significativamente superior a la de cualquier otro medio.

# CAPÍTULO 6:

## REDES SOCIALES Y REPUTACIÓN: EL ALGORITMO DE LA CONFIANZA

## Capítulo 6

### REDES SOCIALES Y REPUTACIÓN: EL ALGORITMO DE LA CONFIANZA

Las estadísticas actuales son contundentes: el uso de redes sociales como **TikTok, Instagram y LinkedIn** no solo sigue creciendo, sino que estas plataformas se han convertido en nuevos canales de búsqueda de confianza. El consumidor moderno no compra un producto sin antes verificar la "prueba social" de la empresa. En este escenario, tu reputación online es tu activo más valioso para las ventas.

### Omnipresencia y Validación Social

Para ser eficiente, una marca debe estar donde sus clientes pasan su tiempo, pero de forma inteligente. Mientras TikTok e Instagram son ideales para el **descubrimiento y la conexión emocional**, LinkedIn se posiciona como el estándar de **autoridad profesional y de networking B2B**. Sin embargo, toda esta presencia se desvanece si la reputación en Google no la respalda. La Empresa Inteligente entiende que las estrellas de Google son el factor que **"cierra" la venta** iniciada en una red social.

VERY GOOD

# CAPÍTULO 7: CAMPAÑAS DE MARKETING: ESTRATEGIA Y EJECUCIÓN

## Capítulo 7

# CAMPAÑAS DE MARKETING: ESTRATEGIA Y EJECUCIÓN

El marketing moderno ha dejado de ser una cuestión de **"creatividad subjetiva"** para convertirse en una disciplina de **ingeniería de datos**. En nuestras investigaciones anteriores, **subrayamos que la visibilidad es el primer paso, pero en la Empresa Inteligente**, la visibilidad sin trazabilidad es solo un gasto. Una ejecución de campaña exitosa es aquella que logra ser omnipresente mientras mide cada centavo invertido.

## La Omnicanalidad Estratégica

Para que una empresa sea productiva, **sus campañas deben funcionar como una red perfectamente tejida**. El cliente puede descubrirte en TikTok, educarse por email y decidirse tras recibir un SMS. La estrategia de ejecución consiste en mantener la coherencia del mensaje en todos estos puntos de contacto sin duplicar el esfuerzo operativo. **Ya no lanzamos campañas aisladas**; ejecutamos ecosistemas de marketing que envuelven al prospecto y lo guían de forma natural hacia la conversión.

# El Soporte Maestro: Centralización en GoHighLevel

La fragmentación es el enemigo de la eficiencia. **GoHighLevel** permite ejecutar campañas integrales con un control absoluto:

- **Atribución Real:** GoHighLevel permite identificar exactamente de dónde proviene cada cliente (Google Ads, Facebook, tráfico orgánico), lo que permite que la IA optimice el presupuesto hacia los canales que realmente generan retorno
- **Social Planner:** El sistema permite programar y automatizar la presencia en todas las redes sociales desde un único panel, garantizando que la empresa esté activa 24/7 con una inversión mínima de tiempo humano.
- **Pruebas A/B Automatizadas:** La plataforma analiza qué variaciones de anuncios o de páginas de aterrizaje funcionan mejor y toma decisiones basadas en el rendimiento estadístico para maximizar la productividad de cada campaña.

Caption	Media	Status	Type	Date
		Published	Post Composer	Mar 10, 2025 06:50 AM
		Published	Post Composer	Mar 10, 2025 06:48 AM
		Published	Post Composer	Mar 10, 2025 06:31 AM
This is sample post		Failed	Post Composer	Feb 06, 2025 06:59 PM

# El Soporte Maestro: Automatización de la Autoridad en GoHighLevel

Gestionar la reputación y múltiples redes sociales de forma manual es una tarea que consume horas de **productividad**. Con **GoHigh Level**, convertimos este caos en un proceso fluido:

- **Atribución Real:** GoHighLevel permite identificar exactamente de dónde proviene cada cliente (Google Ads, Facebook, tráfico orgánico), lo que permite que la IA optimice el presupuesto hacia los canales que realmente generan retorno.
- **Social Planner:** El sistema permite programar y automatizar la presencia en todas las redes sociales desde un único panel, garantizando que la empresa esté activa 24/7 con una inversión mínima de tiempo humano.
- **Pruebas A/B Automatizadas:** La plataforma analiza qué variaciones de anuncios o de páginas de aterrizaje funcionan mejor y toma decisiones basadas en el rendimiento estadístico para maximizar la productividad de cada campaña.

# CAPÍTULO 8:

## AGENDAS BLINDADAS: OPTIMIZACIÓN DE RECURSOS

## Capítulo 8

### AGENDAS BLINDADAS: OPTIMIZACIÓN DE RECURSOS

El tiempo es el único activo que no se puede recuperar. En el sector de servicios, una cita perdida (**No-Show**) no solo es una oportunidad de venta fallida, sino también un costo operativo hundido que drena la rentabilidad. **La Empresa Inteligente entiende** que su éxito depende de su capacidad para garantizar que sus recursos humanos y técnicos operen a su máxima capacidad en todo momento.

### Cero Capacidad Ociosa

La automatización de la agenda es el pilar de la eficiencia operativa. No podemos permitir que un profesional de alto valor pierda tiempo confirmando citas manualmente o, peor aún, esperando a un cliente que nunca llegará. Mediante protocolos de confirmación inteligente, blindamos el calendario de la empresa, asegurando que **cada espacio programado se traduzca en una interacción productiva.**

# El Soporte Maestro: Calendarios Inteligentes en GoHighLevel

Con **GoHighLevel**, el agendamiento deja de ser un proceso administrativo para convertirse en un flujo autónomo de alta conversión:

- **Recordatorios Preventivos Multicanal:** El sistema envía una secuencia de alertas por email y SMS en momentos críticos. Estos mensajes utilizan etiquetas dinámicas, como {{appointment.start\_time}}, para que la comunicación sea precisa y personalizada.
- **Sincronización Bidireccional:** Los calendarios de GoHighLevel se integran con Google o Outlook, gestionando zonas horarias y disponibilidades en tiempo real y eliminando errores de agendamiento.
- **Confirmación de Intención:** El flujo permite que el cliente confirme o re programe su cita con un solo clic, liberando automáticamente los espacios vacíos para que otros prospectos puedan ocuparlos y manteniendo la productividad al 100%.

## CAPÍTULO 9:

### DATOS Y CRM:

# LA INTELIGENCIA DEL NEGOCIO

## Capítulo 9

### DATOS Y CRM:

#### LA INTELIGENCIA DEL NEGOCIO

La información es el activo más valioso de cualquier organización en 2026, pero los datos por sí solos son ruidosos. La Empresa Inteligente se distingue por su capacidad de **"refinar"** esos datos para convertirlos en inteligencia de negocio. Un CRM (Customer Relationship Management) no es una agenda de contactos glorificada; es el sistema nervioso central donde reside el conocimiento profundo sobre tus clientes.

#### Segmentación Quirúrgica: Saber antes de Vender

La verdadera productividad nace de la relevancia. **Si intentas venderle todo a todos**, terminarás no vendiéndole **nada a nadie**. Gracias a la gestión inteligente de datos, podemos segmentar nuestra base de datos de manera que cada comunicación sea quirúrgica. Entender el historial, los intereses y el comportamiento previo de un cliente nos permite predecir su próxima necesidad, adelantarnos a la competencia y cerrar ciclos de venta en tiempo récord.:

# El Soporte Maestro: Gobernanza de Datos en GoHighLevel

El **CRM** de **GoHighLevel** es la base de toda nuestra arquitectura de crecimiento:

- **Etiquetado Inteligente (Smart Tags):** Cada acción que realiza un cliente (hacer clic en un correo electrónico, asistir a una cita, descargar un recurso) genera una "etiqueta" automática. Esto permite que el sistema sepa, sin intervención humana, en qué etapa del viaje se encuentra cada persona.
- **Campos Personalizados:** Capturamos información específica de cada industria para que la IA pueda utilizarla en la personalización de mensajes y ofertas masivas.
- **Filtros de Actividad:** GoHighLevel permite identificar instantáneamente quiénes son los contactos más calientes para llamar su atención de inmediato y quiénes necesitan una campaña de reactivación, asegurando que tu base de datos nunca se enfríe.

Name	Phone	Email	Created	Last Activity	Tags
TP Testing Person	(713) 377-2903	email@test.com	Sep 06 2021 01:43 PM (PST)	1 week ago	this or that
TP Tester Persona	(626) 636-1424	testerpersona@test.com	Sep 04 2021 02:05 PM (PST)	1 week ago	this or that
TP Test Person	(805) 205-5559		Aug 28 2021 06:19 AM (PST)	2 weeks ago	this or that
DP Demo Person	(718) 219-9397	demouser@demotester.com	Aug 27 2021 01:17 PM (PST)	2 weeks ago	
TP Test Person	(406) 530-9764	testuser@demoaccount.com	Aug 10 2021 03:42 PM (PST)	2 weeks ago	

**CAPÍTULO 10:**  
**TRANSFORMACIÓN LINCCE:**  
**TU EMPRESA AL SIGUIENTE NIVEL**

## Capítulo 10

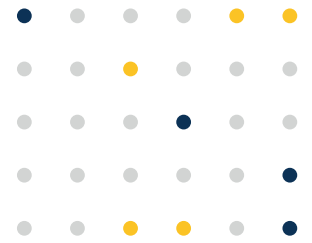

# TRANSFORMACIÓN LINCE: TU EMPRESA AL SIGUIENTE NIVEL

Llegados a este punto, una realidad es ineludible: **la tecnología** no es el objetivo final, sino el vehículo hacia la **libertad operativa y el crecimiento sostenible**. A lo largo de este libro, hemos analizado cómo la inteligencia artificial y la automatización no son lujos reservados para las grandes corporaciones, sino herramientas de supervivencia y dominio para cualquier empresa que aspire a liderar su mercado.

## El Factor Lince: Estrategia antes que Software

En **Lince Digital Marketing**, bajo la visión de **Román Novoa**, entendemos que el software, por sí solo, no resuelve problemas; la ingeniería de procesos sí lo hace. Muchas empresas adquieren herramientas potentes, pero terminan con un "Ferrari guardado en el garaje" por falta de una configuración estratégica. La **Transformación Lince** es el proceso de integrar este cerebro tecnológico en **el ADN de tu organización**. No se trata solo de instalar una plataforma; se trata de rediseñar tu forma de vender, de comunicar y de operar para que cada parte de tu negocio sea un 300% más eficiente de lo que es hoy.

## Tu Próximo Paso hacia la Eficiencia

El mundo empresarial del futuro ya está aquí. Las empresas que decidan ignorar el estándar de la IA hoy se encontrarán intentando competir con herramientas de madera en una era de acero. El cambio puede parecer abrumador, pero la buena noticia es que no tienes que recorrer este camino solo.

Nuestra misión en Lince es simple: construimos y mantenemos la maquinaria tecnológica mientras tú te dedicas a liderar el crecimiento de tu visión. Al utilizar la arquitectura de **GoHighLevel** como nuestro soporte maestro, garantizamos que tu empresa tenga:

- **Sistemas que capturan y venden por ti.**
- **IA que nutre y educa a tus clientes.**
- **Datos que te dan el control total sobre tu futuro.**

La eficiencia no es algo que se espera; es algo que se construye. Si estás listo para dejar atrás la gestión manual, eliminar los cuellos de botella y convertir tu empresa en una entidad inteligente y autónoma, el momento de actuar es ahora.

**Te invitamos a una auditoría de IA y eficiencia con nuestro equipo. Analizaremos tus procesos actuales y te mostraremos exactamente cómo el sistema Lince puede liberar tu tiempo y multiplicar tu productividad.**

**Es hora de dar el salto. Es hora de convertirte en una empresa inteligente.**

Escanea el QR y agenda tu consultoría GRATIS

